

ISCRIZIONE annuale

€ 90,00 per le nuove iscrizioni

€ 80,00 per il rinnovo dell'iscrizione

Retta mensile:

MENSA SCOLASTICA € 30.00

Scuola dell'INFANZIA e Scuola PRIMARIA
€ 120,00

PROGETTO PRIMAVERA (DA 24 A 36 MESI)
€ 150,00

PROGETTO AURORA (DA 18 A 23 MESI)
€ 170,00

**Le rette mensili
si versano dal 1 al 10
di ogni mese.**

(Anche in caso di assenza prolungata)

Documenti per le nuove iscrizioni :

• Domanda di Iscrizione
(modulo da compilare in Direzione).

• Fotocopia Libretto delle
Vaccinazione e Autocertificazione.

• Fotocopia tessera sanitaria di
alunno e genitori

**La Direzione è aperta dal lunedì
al venerdì:**

* **La Mattina**
dalle ore 9,30 alle ore 11,30.

* **Il Pomeriggio**
dalle ore 14,45 alle ore 15,15.

ISTITUTO

STRUTTURA IDEE PER OFFRIRE AD
OGNI ALUNNO ADEGUATE
OPPORTUNITA' EDUCATIVE

APPLICA UNA SCUOLA APERTA AL
SOCIALE

CENTRALIZZA L'OPERA EDUCATIVA E
DIDATTICA PER UNA
PROGETTAZIONE ORIZZONTALE E
VERTICALE

REALIZZA PERCORSI EDUCATIVI E
DIDATTICI CHE POSSANO FAVORIRE
LA SOCIALIZZAZIONE

ORGANIZZA INCONTRI CON LE FAMIGLIE
PER UNA MAGGIORE
P A R T E C I P A Z I O N E E
COLLABORAZIONE

COINVOLVE TUTTE LE COMPONENTI
SCOLASTICHE

UTILIZZA STRATEGIE COMUNICATIVE E
DIDATTICHE

OPTA PER LE SCELTE EDUCATIVE
MIGLIORI

RISPONDE AI BISOGNI FORMATIVI DEGLI
ALUNNI

EDUCA ALLA CONVIVENZA CIVILE

Istituto Sacro Cuore



ISTITUTO SACRO CUORE

Scuola Paritaria Primaria e dell'Infanzia
Suore Piccole Missionarie Eucaristiche

Via Nazionale, 272 - 80059

Torre del Greco

Tel/Fax 081.8472291

Cell: 345 17 40 698

email: istitutosacrocuore@yahoo.it

Web: sacrocuoretorredelgreco.it

Istituto Sacro Cuore



*Insieme per una scuola che
spezzi il pane del sapere
ai piccoli e rigeneri
nell'amore l'uomo.*

ORARIO SCOLASTICO



Dal **LUNEDI'** al **VENERDI'**

ore **8,15 – 15,30**

*(per la Scuola dell'Infanzia
ingresso fino alle ore 9,30)*

REGOLAMENTO

- **Le uscite fuori orario** vanno comunicate e richieste in Direzione.
- **La divisa scolastica è obbligatoria.**
(DIVISA DELL'ISTITUTO - GREMBIULE)
- Nei giorni di **ATTIVITA' MOTORIA** è obbligatoria la divisa sportiva: tuta invernale o tuta estiva dell'Istituto.
- Dopo **5** giorni di **assenza** per **malattia** è obbligatorio il certificato medico.

LABORATORI



Lingua Inglese e
Spagnolo

Musica



Attività
espressive

Attività motoria

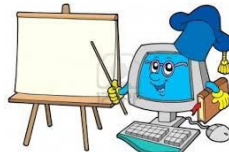

Informatica

Larsa
laboratori di recupero
e consolidamento



ALTRE ATTIVITA'



Progetti
di solidarietà

Scuola estiva

