

ISCRIZIONE annuale

€ 90,00 per le nuove iscrizioni

€ 80,00 per il rinnovo dell'iscrizione

Retta mensile:

Scuola dell'INFANZIA e Scuola PRIMARIA

€ 150,00

PROGETTO PRIMAVERA (DA 24 A 36 MESI)

€ 180,00

PROGETTO AURORA (DA 18 A 23 MESI)

€ 200,00

Le rette mensili  
si versano dal 1 al 10  
di ogni mese.

(Anche in caso di assenza prolungata)

Documenti per le nuove iscrizioni :

• Domanda di Iscrizione  
(modulo da compilare in Direzione).

• Fotocopia Libretto delle  
Vaccinazione e Autocertificazione.

• Fotocopia tessera sanitaria di  
alunno e genitori

La Direzione è aperta dal lunedì  
al venerdì:

\* **La Mattina**  
dalle ore 9,00 alle ore 11,00.

\* **Il Pomeriggio**  
dalle ore 14,45 alle ore 15,15.

**ISTITUTO**

STRUTTURA IDEE PER OFFRIRE AD  
OGNI ALUNNO ADEGUATE  
OPPORTUNITA' EDUCATIVE

APPLICA UNA SCUOLA APERTA AL  
SOCIALE

CENTRALIZZA L'OPERA EDUCATIVA E  
DIDATTICA PER UNA  
PROGETTAZIONE ORIZZONTALE E  
VERTICALE

REALIZZA PERCORSI EDUCATIVI E  
DIDATTICI CHE POSSANO FAVORIRE  
LA SOCIALIZZAZIONE

ORGANIZZA INCONTRI CON LE FAMIGLIE  
PER UNA MAGGIORE  
PARTICIPAZIONE E  
COLLABORAZIONE

COINVOLVE TUTTE LE COMPONENTI  
SCOLASTICHE

UTILIZZA STRATEGIE COMUNICATIVE E  
DIDATTICHE

OPTA PER LE SCELTE EDUCATIVE  
MIGLIORI

RISPONDE AI BISOGNI FORMATIVI DEGLI  
ALUNNI

EDUCA ALLA CONVIVENZA CIVILE

Istituto Sacro Cuore



**ISTITUTO SACRO CUORE**

Scuola Paritaria Primaria e dell'Infanzia

Suore Piccole Missionarie Eucaristiche

Via Nazionale, 272 - 80059

Torre del Greco

Tel/Fax 081.8472291

Cell: 345 17 40 698

email: [istitutosacrocuore@yahoo.it](mailto:istitutosacrocuore@yahoo.it)

Web: [sacrocuoretorredelgreco.it](http://sacrocuoretorredelgreco.it)

Fb: Sacro Cuore Tdg

Istituto Sacro Cuore



Insieme per una scuola che  
spezzi il pane del sapere  
ai piccoli e rigeneri  
nell'amore l'uomo.

# ORARIO SCOLASTICO

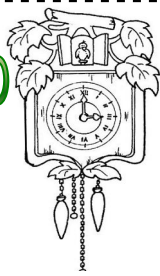

Dal **LUNEDI'** al **VENERDI'**

ore **8,15 – 15,30**

*(per la Scuola dell' Infanzia e progetto Primavera  
ingresso fino alle ore 9,30)*

## REGOLAMENTO

- **Le uscite fuori orario** vanno comunicate e richieste in Direzione.
- **La divisa scolastica** è **obbligatoria.**  
(DIVISA DELL'ISTITUTO - GREMBIULE)
- Nei giorni di **ATTIVITA' MOTORIA** è obbligatoria la divisa sportiva: tuta invernale o tuta estiva dell'Istituto.
- Dopo **5** giorni di **assenza** per **malattia** è obbligatorio il certificato medico.
- Le assenze vanno sempre giustificate, anche per un solo giorno.

# LABORATORI



Lingua Inglese e Spagnolo

## Musica



## Attività espressive

## Attività motoria

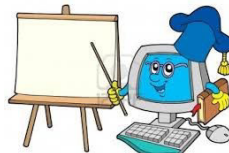

## Informatica

## Larsa laboratori di recupero e consolidamento



# ALTRE ATTIVITA'



## Progetti di solidarietà

## Scuola estiva



(mese di giugno)