

ISCRIZIONE annuale

€ 90,00 per le nuove iscrizioni

€ 80,00 per il rinnovo dell'iscrizione

**MENSA SCOLASTICA € 40.00 al mese**

**Retta mensile:**

Scuola dell'INFANZIA e Scuola PRIMARIA

€ 160,00

**PROGETTO PRIMAVERA** (DA 24 A 36 MESI)

€ 220,00

**PROGETTO AURORA** (DA 18 A 23 MESI)

€ 260,00

Le rette mensili  
si versano dal 1 al 10  
di ogni mese.

(Anche in caso di assenza prolungata)

**Documenti per le nuove iscrizioni:**

- Domanda di Iscrizione  
(modulo da compilare in Direzione).
- Fotocopia Libretto delle  
Vaccinazione e Autocertificazione.
- Fotocopia tessera sanitaria di  
alunno e genitori

La Direzione è aperta dal  
lunedì al venerdì:

\* **La Mattina**  
dalle ore 9,00 alle ore 10,30.

\* **Il Pomeriggio**  
dalle ore 14,45 alle ore 15,15.

## ISTITUTO

**S**TRUTTURA IDEE PER OFFRIRE  
AD OGNI ALUNNO ADEGUATE  
OPPORTUNITA' EDUCATIVE

**A**PPLICA UNA SCUOLA APERTA  
AL SOCIALE

**C**ENTRALIZZA L'OPERA  
EDUCATIVA E DIDATTICA PER  
UNA PROGETTAZIONE  
ORIZZONTALE E VERTICALE

**R**EALIZZA PERCORSI EDUCATIVI  
E DIDATTICI CHE POSSANO  
FAVORIRE LA  
SOCIALIZZAZIONE

**O**RGANIZZA INCONTRI CON LE  
FAMIGLIE PER UNA  
MAGGIORE PARTECIPAZIONE  
E COLLABORAZIONE

**C**OINVOLGE TUTTE LE  
COMPONENTI SCOLASTICHE

**U**TILIZZA STRATEGIE  
COMUNICATIVE E DIDATTICHE

**O**PTA PER LE SCELTE  
EDUCATIVE MIGLIORI

**R**ISPONDE AI BISOGNI  
FORMATIVI DEGLI ALUNNI

**E**DUCA Istituto Sacro Cuore ALLA



**ISTITUTO SACRO CUORE**  
Scuola Primaria e dell'Infanzia Paritaria  
Sezione Primavera

Suore Piccole Missionarie Eucaristiche  
Via Nazionale, 272 - 80059

Torre del Greco Tel/Fax 081.8472291

Cell: 345 17 40 698

email: [istitutosacrocuore@yahoo.it](mailto:istitutosacrocuore@yahoo.it)

Web: [sacrocuoretorredelgreco.it](http://sacrocuoretorredelgreco.it)



sacrocuoretg



sacrocuoretg

Istituto Sacro Cuore



**Insieme per una scuola  
che spezzi il pane  
del sapere  
ai piccoli e rigeneri  
nell'amore l'uomo.**

# ORARIO SCOLASTICO



Dal **LUNEDI'** al **VENERDI'**

ore **8,15** - **15,30**

(per la Scuola dell'  
**Infanzia**  
ingresso fino alle ore **9,30**)

## REGOLAMENTO

- **Le uscite fuori orario** vanno comunicate e richieste in Direzione.
- **La divisa scolastica è obbligatoria.**  
(DIVISA DELL'ISTITUTO - GREMBIULE)
- Nei giorni di **ATTIVITA' MOTORIA** è obbligatoria la divisa sportiva: tuta invernale o tuta estiva dell'Istituto.
- Le assenze, anche di un giorno, vanno sempre giustificate.
- Dopo **5** giorni di **assenza** per **malattia** è obbligatorio il certificato medico (vanno conteggiati anche sabato e domenica se assenti nel fine settimana).

# LABORATORI



Lingua Inglese,  
Spagnolo e Francese

NEW!

## Musica



Attività  
espressive

## Attività motoria

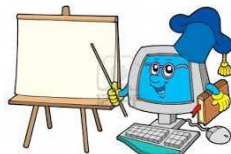

Informatica

Larsa  
laboratori di recupero  
e consolidamento



# ALTRE ATTIVITA'



Progetti  
di solidarietà

## Scuola estiva

